



# ข้อมูลเชิงสถิติการให้บริการ ประจำปีงบประมาณ พ.ศ. 2565



สำนักงานเขตพื้นที่การศึกษามัธยมศึกษาร้อยเอ็ด  
สำนักงานคณะกรรมการการศึกษาขั้นพื้นฐาน  
กระทรวงศึกษาธิการ

ข้อมูลเชิงสถิติการให้บริการ ประจำปีงบประมาณ พ.ศ. 2565  
กลุ่มนโยบายและแผน  
สำนักงานเขตพื้นที่การศึกษามัธยมศึกษาร้อยเอ็ด

การให้บริการของกลุ่มนโยบายและแผน  
สำนักงานเขตพื้นที่การศึกษามัธยมศึกษาร้อยเอ็ด

ที่	งานบริการ	ไตรมาสที่ 1 ต.ค. - ธ.ค. 64	ไตรมาสที่ 2 ม.ค. - มี.ค. 65	ไตรมาสที่ 3 เม.ย. - มิ.ย. 65	ไตรมาสที่ 4 ก.ค. - ก.ย. 65	รวม ปีงบประมาณ
1	ขอหนังสือรับรองการ จัดตั้งโรงเรียน	4	4	3		11

ข้อมูลเชิงสถิติการให้บริการ ประจำปีงบประมาณ พ.ศ. 2565

กลุ่มอำนวยการ

สำนักงานเขตพื้นที่การศึกษามัธยมศึกษาร้อยเอ็ด

ข้อมูลเชิงสถิติการให้บริการ ประจำปีงบประมาณ พ.ศ. 2565  
 ระหว่างวันที่ 1 ตุลาคม 2564 – 30 มิถุนายน 2565  
 กลุ่มอำนวยการ  
 สำนักงานเขตพื้นที่การศึกษามัธยมศึกษาร้อยเอ็ด

ที่	เรื่องที่ให้บริการ	ข้อมูลสถิติการให้บริการ (ครั้ง)									รวม
		ต.ค.	พ.ย.	ธ.ค.	ม.ค.	ก.พ.	มี.ค.	เม.ย.	พ.ค.	มิ.ย.	
		64	64	64	65	65	65	65	65	65	
1	หนังสือรับ	478	963	812	895	732	717	574	1,309	1,050	7,530
2	หนังสือส่ง	215	561	397	472	308	294	243	483	358	3,331
3	การขอใช้รถยนต์	13	16	10	14	22	11	9	29	18	142
4	การขอใช้ห้องประชุม	15	23	14	20	24	12	8	25	21	162

ข้อมูลเชิงสถิติการให้บริการ ประจำปีงบประมาณ พ.ศ. 2565  
กลุ่มบริหารงานบุคคล  
สำนักงานเขตพื้นที่การศึกษามัธยมศึกษาร้อยเอ็ด

การขอคัดลอกข้อมูลใน ก.พ.7/ก.ค.ศ.16

ประจำเดือน	ข้าราชการครูฯ	พนักงานราชการ	ลูกจ้างประจำ	รวม
ตุลาคม 2564	197			197
พฤศจิกายน 2564	49			49
ธันวาคม 2564	29			29
มกราคม 2565	161			161
กุมภาพันธ์ 2565	30			30
มีนาคม 2565	38			38
เมษายน 2565	32			32
พฤษภาคม 2565	70			70
มิถุนายน 2565	57		6	63
รวม	663	0	6	669

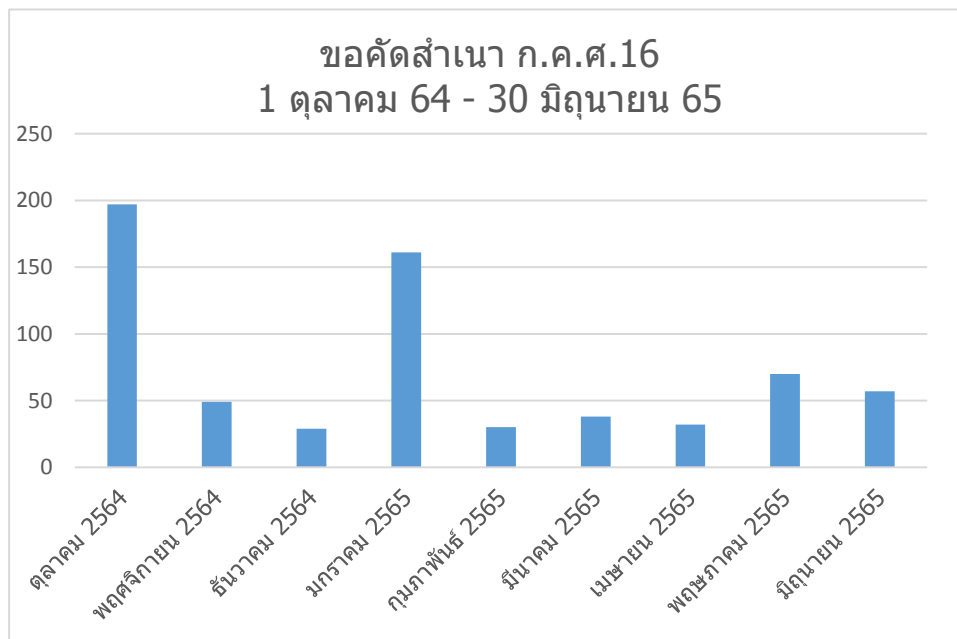

## สถิติการทำบัตรประจำตัวเจ้าหน้าที่รัฐ

ประจำเดือน	ข้าราชการครูฯ	พนักงานราชการ	ลูกจ้างประจำ	บำเหน็จบำนาญ	ข้าราชการ	รวม
ตุลาคม 2564	33			33	14	80
พฤศจิกายน 2564	35	2		9	6	52
ธันวาคม 2564	20	3	1	3	3	30
มกราคม 2565	25			7	2	34
กุมภาพันธ์ 2565	26		1	8	9	44
มีนาคม 2565	43		1	8	5	57
เมษายน 2565	22			4	4	30
พฤษภาคม 2565	25			1	8	34
มิถุนายน 2565	48	2	1	3	2	56
<b>รวม</b>	<b>277</b>	<b>7</b>	<b>4</b>	<b>76</b>	<b>53</b>	<b>417</b>

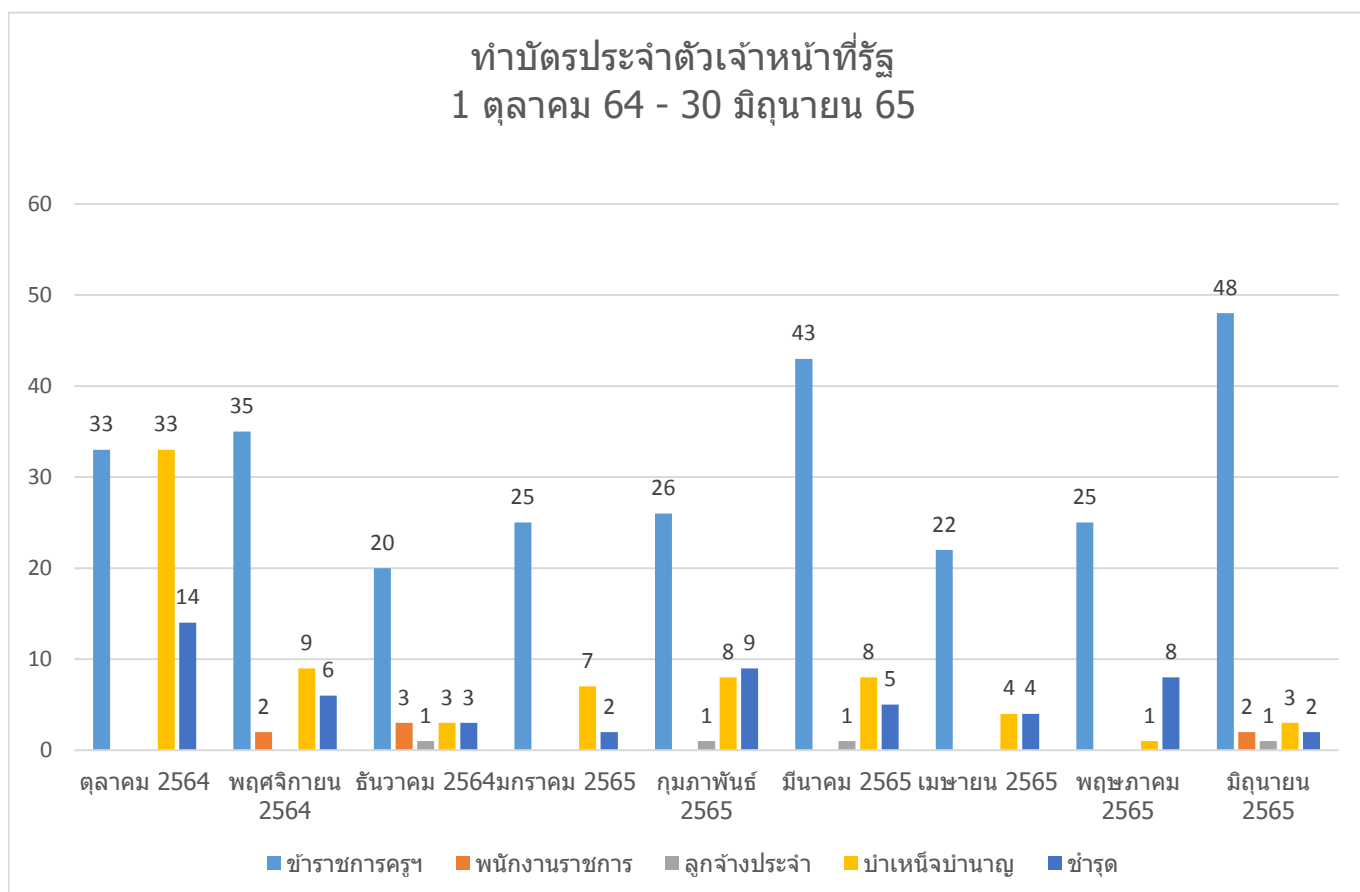



### สถิติการทำหนังสือรับรอง

ประจำเดือน	ข้าราชการครูฯ	พนักงานราชการ	ลูกจ้างประจำ	บำเหน็จบำนาญ	รวม
ตุลาคม 2564	3				3
พฤศจิกายน 2564	2		1		3
ธันวาคม 2564	5				5
มกราคม 2565	6				6
กุมภาพันธ์ 2565	1				1
มีนาคม 2565	5				5
เมษายน 2565	4				4
พฤษภาคม 2565	3	1			4
มิถุนายน 2565	7				7
<b>รวม</b>	<b>36</b>	<b>1</b>	<b>1</b>	<b>0</b>	<b>38</b>

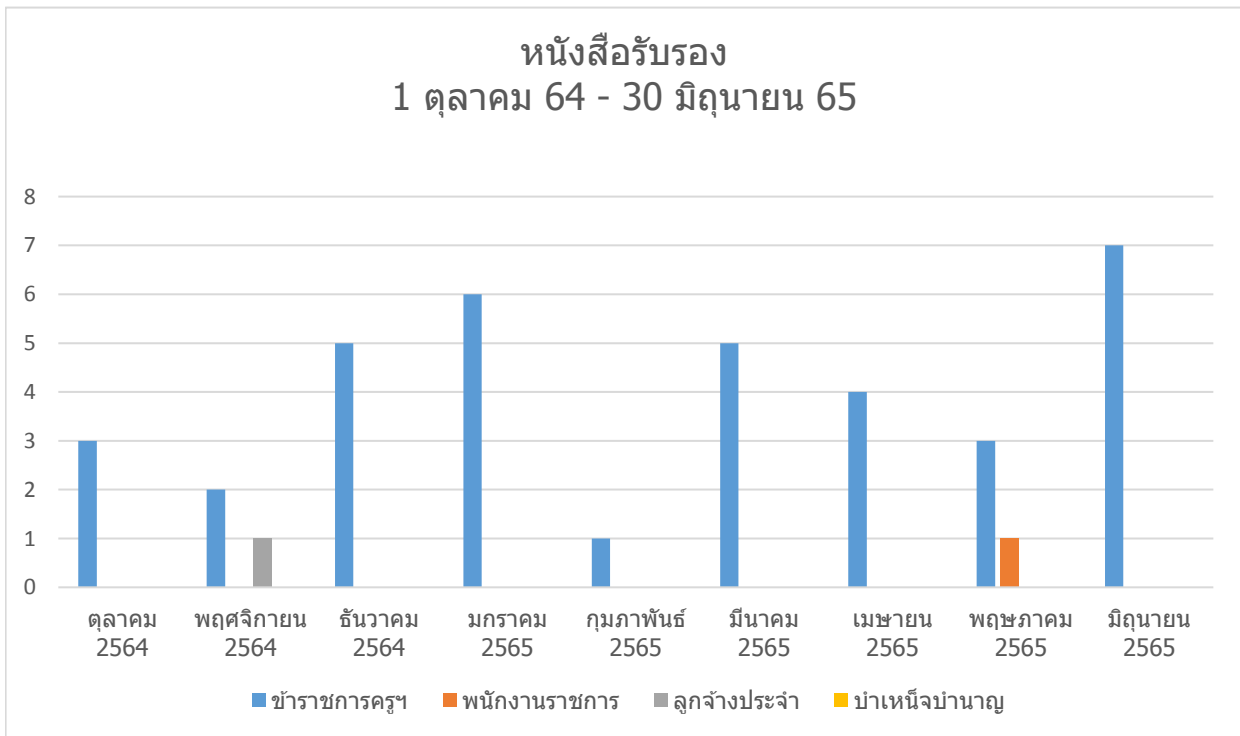

ข้อมูลเชิงสถิติการให้บริการ ประจำปีงบประมาณ พ.ศ. 2565  
กลุ่มบริหารการเงินและสินทรัพย์  
สำนักงานเขตพื้นที่การศึกษามัธยมศึกษาร้อยเอ็ด

015

ข้อมูลเชิงสถิติการให้บริการ



กลุ่มบริหารงานการเงินและสินทรัพย์  
สำนักงานเขตพื้นที่การศึกษามัธยมศึกษาร้อยเอ็ด

# สรุปสถิติการให้บริการ ประจำปีงบประมาณ ๒๕๖๕ สำนักงานเขตพื้นที่การศึกษามัธยมศึกษาร้อยเอ็ด

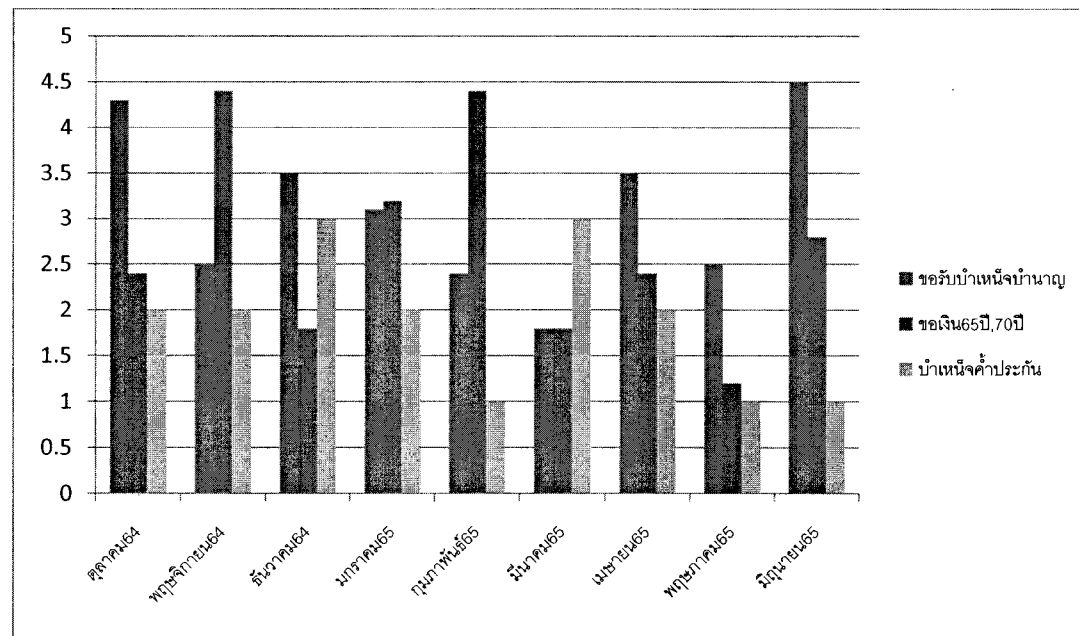

## 015 ข้อมูลเชิงสถิติการให้บริการ

### การให้บริการด้านการเบิกจ่ายเงินสวัสดิการค่ารักษาพยาบาลและค่าการศึกษาบุตร

ข้อมูลการให้บริการด้านการเบิกจ่ายเงินสวัสดิการค่ารักษาพยาบาลและค่าการศึกษาบุตร ของกลุ่มบริหารงานการเงินและสินทรัพย์ สำนักงานเขตพื้นที่มัธยมศึกษาร้อยเอ็ด สรุปข้อมูลการให้บริการในปีงบประมาณ พ.ศ.2565 ดังนี้

เดือน	เบิกค่ารักษาพยาบาล (คน)	ร้อยละ	เบิกค่าการศึกษาบุตร (คน)	ร้อยละ
ต.ค.64	11	8.27	49	7.15
พ.ย.64	13	9.77	46	6.72
ธ.ค.64	15	11.28	98	14.31
ม.ค.65	16	12.03	100	14.60
ก.พ.65	15	11.28	86	12.55
มี.ค.65	17	12.78	76	11.09
เม.ย.65	10	7.52	35	5.11
พ.ค.65	21	15.79	43	6.28
มิ.ย.65	15	11.28	152	22.19
รวม	133	100.00	685	100.00

: สถิติการให้บริการเบิกเงินสวัสดิการค่ารักษาพยาบาลและค่าการศึกษาบุตร  
สำนักงานเขตพื้นที่การศึกษามัธยมศึกษาร้อยเอ็ด

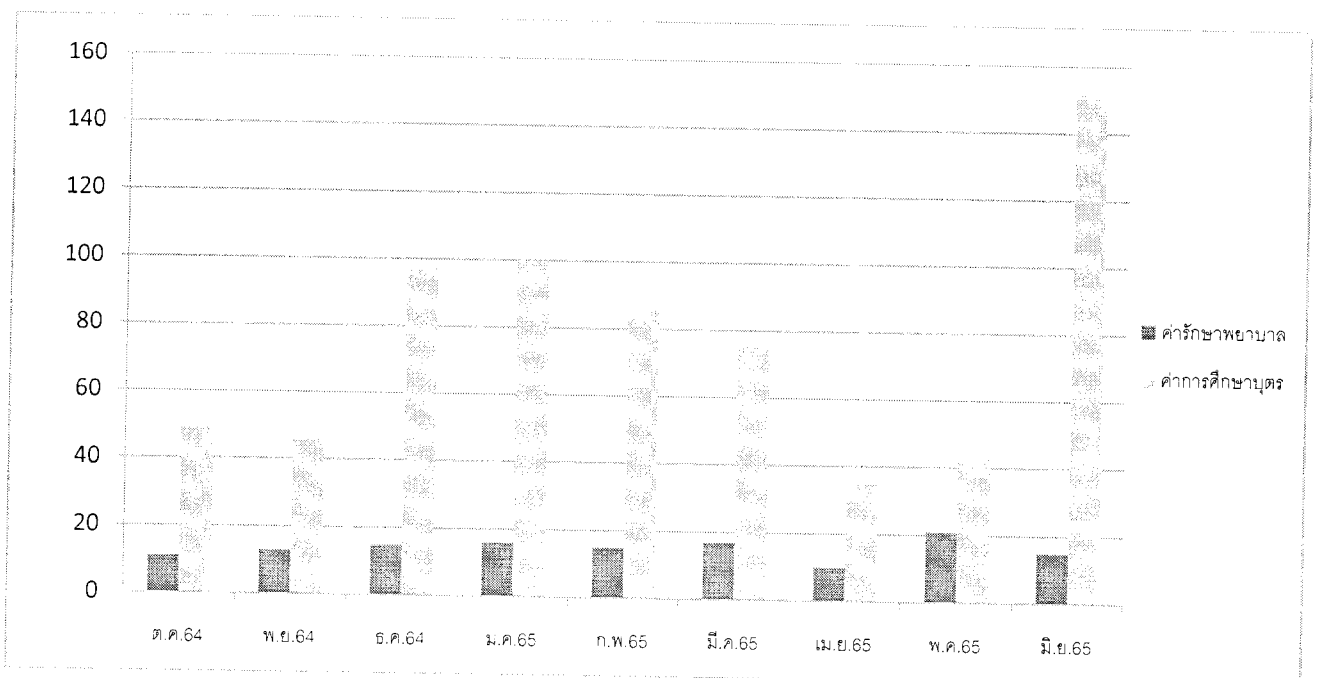

ข้อมูล ณ วันที่ 30 มิถุนายน 2565

: กราฟแสดงสถิติการให้บริการเบิกเงินสวัสดิการค่ารักษาพยาบาลและค่าการศึกษาบุตร ประจำปีงบประมาณ 2565  
ที่มา : กลุ่มบริหารงานการเงินและสินทรัพย์ สำนักงานเขตพื้นที่การศึกษามัธยมศึกษาร้อยเอ็ด



ทะเบียนผู้ขอรับบริการ

กลุ่มบริหารงานการเงินและสินทรัพย์

สำนักงานเขตพื้นที่การศึกษามัธยมศึกษาร้อยเอ็ด

ประจำเดือน..... พฤษภาคม ๒๕๖๕ .....

วัน/เดือน/ปี	เรื่องขอรับบริการ	หน่วยงาน	ลายมือชื่อ	หมายเหตุ
1 พ.ย. 64	สิ้นปีงบประมาณ 64	ร.ค.ศ.ว.วิ.ศ. 2	[ลายมือชื่อ]	
๑ พ.ย. ๖๕	ส่งเงินคืน - ภาษีอากรโควิด-19	ร.ค.ศ.ว.วิ.ศ. ๒	[ลายมือชื่อ]	
"	สิ้นปีงบโควิด-19 งวดที่ ๑	ร.ค.ศ.ว.วิ.ศ. ๒	[ลายมือชื่อ]	
3 พ.ย. 64	ส่งคืนเงินโควิด-19 จ.จ.	ร.ค.ศ.ว.วิ.ศ. ๒	[ลายมือชื่อ]	
"	ส่งคืนเงินอุดหนุนที่ว่าง	ร.ค.ศ.ว.วิ.ศ. ๒	[ลายมือชื่อ]	
๔ พ.ย. 64	สิ้นปีงบอุดหนุนโควิด-19	ร.ค.ศ.ว.วิ.ศ. ๒	[ลายมือชื่อ]	
"	ส่งคืนเงินอุดหนุนที่ว่าง	ร.ค.ศ.ว.วิ.ศ. ๒	[ลายมือชื่อ]	
"	ส่งคืนเงินอุดหนุนที่ว่าง	ร.ค.ศ.ว.วิ.ศ. ๒	[ลายมือชื่อ]	
"	ส่งคืนเงินอุดหนุนที่ว่าง	ร.ค.ศ.ว.วิ.ศ. ๒	[ลายมือชื่อ]	
"	ส่งคืนเงินอุดหนุนที่ว่าง	ร.ค.ศ.ว.วิ.ศ. ๒	[ลายมือชื่อ]	
"	ส่งคืนเงินอุดหนุนที่ว่าง	ร.ค.ศ.ว.วิ.ศ. ๒	[ลายมือชื่อ]	
๑ พ.ย. 64	ส่งคืนเงินอุดหนุนที่ว่าง	ร.ค.ศ.ว.วิ.ศ. ๒	[ลายมือชื่อ]	
"	ส่งคืนเงินอุดหนุนที่ว่าง	ร.ค.ศ.ว.วิ.ศ. ๒	[ลายมือชื่อ]	
15 พ.ย. 64	ส่งคืนเงินอุดหนุนที่ว่าง (เสียชีวิต)	ร.ค.ศ.ว.วิ.ศ. ๒	[ลายมือชื่อ]	
15 พ.ย. 64	ส่งคืนเงินอุดหนุนที่ว่าง	ร.ค.ศ.ว.วิ.ศ. ๒	[ลายมือชื่อ]	
14 พ.ย. 64	ส่งคืนเงินอุดหนุนที่ว่าง	ร.ค.ศ.ว.วิ.ศ. ๒	[ลายมือชื่อ]	
"	ส่งคืนเงินอุดหนุนที่ว่าง	ร.ค.ศ.ว.วิ.ศ. ๒	[ลายมือชื่อ]	
19 พ.ย. 64	ส่งคืนเงินอุดหนุนที่ว่าง	ร.ค.ศ.ว.วิ.ศ. ๒	[ลายมือชื่อ]	
19 พ.ย. 64	ส่งคืนเงินอุดหนุนที่ว่าง	ร.ค.ศ.ว.วิ.ศ. ๒	[ลายมือชื่อ]	
24 พ.ย. 64	ส่งคืนเงินอุดหนุนที่ว่าง	ร.ค.ศ.ว.วิ.ศ. ๒	[ลายมือชื่อ]	
"	ส่งคืนเงินอุดหนุนที่ว่าง	ร.ค.ศ.ว.วิ.ศ. ๒	[ลายมือชื่อ]	
"	ส่งคืนเงินอุดหนุนที่ว่าง	ร.ค.ศ.ว.วิ.ศ. ๒	[ลายมือชื่อ]	
26 พ.ย. 64	ส่งคืนเงินอุดหนุนที่ว่าง	ร.ค.ศ.ว.วิ.ศ. ๒	[ลายมือชื่อ]	
27 พ.ย. 64	ส่งคืนเงินอุดหนุนที่ว่าง	ร.ค.ศ.ว.วิ.ศ. ๒	[ลายมือชื่อ]	
"	ส่งคืนเงินอุดหนุนที่ว่าง	ร.ค.ศ.ว.วิ.ศ. ๒	[ลายมือชื่อ]	
"	ส่งคืนเงินอุดหนุนที่ว่าง	ร.ค.ศ.ว.วิ.ศ. ๒	[ลายมือชื่อ]	

ทะเบียนผู้ขอรับบริการ

กลุ่มบริหารงานการเงินและสินทรัพย์

สำนักงานเขตพื้นที่การศึกษามัธยมศึกษาร้อยเอ็ด

ประจำเดือน..... ๖/๒๕๖๔

วัน/เดือน/ปี	เรื่องขอรับบริการ	หน่วยงาน	ลายมือชื่อ	หมายเหตุ
1 ส.ค. ๖๔	ขอขออนุญาตใช้รถ	ส. กอ.๖๓๖	สมเกษ	
2 ส.ค. ๖๔	ขอขออนุญาตใช้รถ	ส. กอ.๖๓๖		
3 ส.ค. ๖๔	ขอขออนุญาตใช้รถ	ส. กอ.๖๓๖		
4 ส.ค. ๖๔	ขอขออนุญาตใช้รถ	ส. กอ.๖๓๖		
5 ส.ค. ๖๔	ขอขออนุญาตใช้รถ	ส. กอ.๖๓๖		
6 ส.ค. ๖๔	ขอขออนุญาตใช้รถ	ส. กอ.๖๓๖		
7 ส.ค. ๖๔	ขอขออนุญาตใช้รถ	ส. กอ.๖๓๖		
8 ส.ค. ๖๔	ขอขออนุญาตใช้รถ	ส. กอ.๖๓๖		
9 ส.ค. ๖๔	ขอขออนุญาตใช้รถ	ส. กอ.๖๓๖		
10 ส.ค. ๖๔	ขอขออนุญาตใช้รถ	ส. กอ.๖๓๖		
11 ส.ค. ๖๔	ขอขออนุญาตใช้รถ	ส. กอ.๖๓๖		
12 ส.ค. ๖๔	ขอขออนุญาตใช้รถ	ส. กอ.๖๓๖		
13 ส.ค. ๖๔	ขอขออนุญาตใช้รถ	ส. กอ.๖๓๖		
14 ส.ค. ๖๔	ขอขออนุญาตใช้รถ	ส. กอ.๖๓๖		
15 ส.ค. ๖๔	ขอขออนุญาตใช้รถ	ส. กอ.๖๓๖		
16 ส.ค. ๖๔	ขอขออนุญาตใช้รถ	ส. กอ.๖๓๖		
17 ส.ค. ๖๔	ขอขออนุญาตใช้รถ	ส. กอ.๖๓๖		
18 ส.ค. ๖๔	ขอขออนุญาตใช้รถ	ส. กอ.๖๓๖		
19 ส.ค. ๖๔	ขอขออนุญาตใช้รถ	ส. กอ.๖๓๖		
20 ส.ค. ๖๔	ขอขออนุญาตใช้รถ	ส. กอ.๖๓๖		
21 ส.ค. ๖๔	ขอขออนุญาตใช้รถ	ส. กอ.๖๓๖		
22 ส.ค. ๖๔	ขอขออนุญาตใช้รถ	ส. กอ.๖๓๖		
23 ส.ค. ๖๔	ขอขออนุญาตใช้รถ	ส. กอ.๖๓๖		
24 ส.ค. ๖๔	ขอขออนุญาตใช้รถ	ส. กอ.๖๓๖		
25 ส.ค. ๖๔	ขอขออนุญาตใช้รถ	ส. กอ.๖๓๖		
26 ส.ค. ๖๔	ขอขออนุญาตใช้รถ	ส. กอ.๖๓๖		
27 ส.ค. ๖๔	ขอขออนุญาตใช้รถ	ส. กอ.๖๓๖		
28 ส.ค. ๖๔	ขอขออนุญาตใช้รถ	ส. กอ.๖๓๖		
29 ส.ค. ๖๔	ขอขออนุญาตใช้รถ	ส. กอ.๖๓๖		
30 ส.ค. ๖๔	ขอขออนุญาตใช้รถ	ส. กอ.๖๓๖		









ทะเบียนผู้ขอรับบริการ

กลุ่มบริหารงานการเงินและสินทรัพย์

สำนักงานเขตพื้นที่การศึกษามัธยมศึกษาร้อยเอ็ด

ประจำเดือน... มีนาคม ๒๕๖๕

วัน/เดือน/ปี	เรื่องขอรับบริการ	หน่วยงาน	ลายมือชื่อ	หมายเหตุ
1 มี.ค. ๖๕	คิงวิทเนอเดอ	คหคณ	[ลายมือชื่อ]	
"	เพิ่มสิทธิ์รักษาพยาบาล	โรงเรียนสโตน้องศรีทอง	[ลายมือชื่อ]	
"	ร่วมขอใบลาป่วย	คท. ก. ๖๖๖	[ลายมือชื่อ]	
๒ มี.ค. ๖๕	แจ้งข่าวยุทธ	คท. ก. ๖๖๖	[ลายมือชื่อ]	
"	นำส่งรายชื่อได้แก่ต้นต้น	ร.ร. สว่างราษฎร์ประชาสรรค์ หนองคาย	[ลายมือชื่อ]	
4 มี.ค. ๖๕	ขอรับเงิน กบข.	ร.ร. สว่างราษฎร์ประชาสรรค์ หนองคาย	[ลายมือชื่อ]	
"	คืนเงินเดือน	ร.ร. โพนชัยวิทยาคม	[ลายมือชื่อ]	
"	หักหนี้คงค้าง	ร.ร. โพนชัยวิทยาคม	[ลายมือชื่อ]	
"	นำส่งใบแจ้งหนี้	คท. ก. ๖๖๖	[ลายมือชื่อ]	
"	แจ้งโอนงบประมาณ	คท. ก. ๖๖๖	[ลายมือชื่อ]	
7 มี.ค. ๖๕	ใบแจ้งยอดชำระหนี้	คท. ก. ๖๖๖	[ลายมือชื่อ]	
9 มี.ค. ๖๕	ผลิตใบแจ้งหนี้	คท. ก. ๖๖๖	[ลายมือชื่อ]	
"	ฝากหักหนี้	คท. ก. ๖๖๖	[ลายมือชื่อ]	
8 มี.ค. ๖๕	ขอรับส่งของ/สิ่งของ	คท. ร.ร. สว่างราษฎร์ประชาสรรค์	[ลายมือชื่อ]	
9 มี.ค. ๖๕	สิ่งของ/วัสดุสิ้นเปลือง	ร.ร. สว่างราษฎร์ประชาสรรค์	[ลายมือชื่อ]	
14 มี.ค. ๖๕	แจ้งข่าวยุทธ นร. ๖๖๖ รร. สว่างราษฎร์ประชาสรรค์	ร.ร. สว่างราษฎร์ประชาสรรค์	[ลายมือชื่อ]	
1๖ มี.ค. ๖๕	คืนเงินคงค้าง	ร.ร. สว่างราษฎร์ประชาสรรค์	[ลายมือชื่อ]	
"	เบิกพัสดุใช้ในสำนักงาน	คท. ก. ๖๖๖	[ลายมือชื่อ]	
๒๑ มี.ค. ๖๕	ส่งเงินกู้ยืม	ร.ร. สว่างราษฎร์ประชาสรรค์	[ลายมือชื่อ]	
๒๔ มี.ค. ๖๕	นำส่งใบแจ้งหนี้	คท. ก. ๖๖๖	[ลายมือชื่อ]	
"	แจ้งข่าวยุทธ	คท. ก. ๖๖๖	[ลายมือชื่อ]	
"	ขอรับส่งของ	คท. ก. ๖๖๖	[ลายมือชื่อ]	
28 มี.ค. ๖๕	แจ้งข่าวยุทธ	ร.ร. สว่างราษฎร์ประชาสรรค์	[ลายมือชื่อ]	
"	ร.ร. สว่างราษฎร์ประชาสรรค์	ร.ร. สว่างราษฎร์ประชาสรรค์	[ลายมือชื่อ]	
๒๙ มี.ค. ๖๕	แจ้งข่าวยุทธ	คท. ก. ๖๖๖	[ลายมือชื่อ]	
"	ขอรับส่งของ	ร.ร. สว่างราษฎร์ประชาสรรค์	[ลายมือชื่อ]	
30	ขอรับส่งของ	ร.ร. สว่างราษฎร์ประชาสรรค์	[ลายมือชื่อ]	
"	ขอรับส่งของ	คท. ก. ๖๖๖	[ลายมือชื่อ]	
"	แจ้งข่าวยุทธ	ร.ร. สว่างราษฎร์ประชาสรรค์	[ลายมือชื่อ]	

ทะเบียนผู้ขอรับบริการ

กลุ่มบริหารงานการเงินและสินทรัพย์

สำนักงานเขตพื้นที่การศึกษามัธยมศึกษาร้อยเอ็ด

ประจำเดือน... 12/27/65 ๒๕๖๕ .....

วัน/เดือน/ปี	เรื่องขอรับบริการ	หน่วยงาน	ลายมือชื่อ	หมายเหตุ
1 12- 65	เบิกค่าเช่าบ้าน	สพ.ร.๕๐	[ลายมือชื่อ]	
"	รับซองค่าน้ำประปา	ร.ร. ๒๖๖๓๕	[ลายมือชื่อ]	
๔ ๑๒ ๖๕	รับซองค่าน้ำประปา	ร.ร. โดกฉ่ำ	[ลายมือชื่อ]	
"	ขอตามอนตรา: น. ส. ท. ม.	ร.ร. ๓๖๖๓๐	[ลายมือชื่อ]	
"	ส่งเงินโอนปลูกต้นไม้	"	[ลายมือชื่อ]	
5 ๑๒. ๖๕	ส่งเอกสารเบิกค่าเช่าบ้าน	ร.ร. 12๖๓๕	[ลายมือชื่อ]	
4 ๑๒. ๖๕	ขอเงินซ่อมรถโรงเรียน	ร.ร. โดกฉ่ำ	[ลายมือชื่อ]	
8 ๑๒. ๖๕	เบิกพัสดุ	สพ.ร.๕๐	[ลายมือชื่อ]	
"	เบิกค่าเช่าบ้าน	"	[ลายมือชื่อ]	
11 ๑๒. ๖๕	ส่งต้นเงินฝากบ้าน	ร.ร. ๓๖๖๓๐	[ลายมือชื่อ]	
12 ๑๒ ๖๕	ส่งเงินค่าเช่าบ้าน	"	[ลายมือชื่อ]	
18 1๒. ๖๕	เบิกพัสดุ	สพ.ร.๕๐	[ลายมือชื่อ]	
"				
๒1 1๒.๑๒.๖๕	ส่งเงินค่าเช่าบ้าน	สพ.ร.๕๐	[ลายมือชื่อ]	
6 ๑๒.๑๒.๖๕	ส่งใบปลิว	ร.ร. ๒๖๖๓๕	[ลายมือชื่อ]	
๖ 1๒.๑๒.๖๕	นำส่งใบปลิว	ร.ร. ๒๖๖๓๕	[ลายมือชื่อ]	
12 1๒.๑๒.๖๕	ส่งใบปลิว	ร.ร. ๒๖๖๓๕	[ลายมือชื่อ]	
12 1๒.๑๒.๖๕	ส่งใบปลิว	ร.ร. ๒๖๖๓๕	[ลายมือชื่อ]	
17 1๒.๑๒.๖๕	ส่งใบปลิว	ร.ร. ๒๖๖๓๕	[ลายมือชื่อ]	
-๓-	ส่งใบปลิว	ร.ร. ๒๖๖๓๕	[ลายมือชื่อ]	
๒3 1๒.๑๒. ๖๕	ส่งใบปลิว	ร.ร. ๒๖๖๓๕	[ลายมือชื่อ]	
๒7 ๑๒.๑๒ ๖๕	ส่งใบปลิว	ร.ร. ๒๖๖๓๕	[ลายมือชื่อ]	
-๔-	ส่งใบปลิว	ร.ร. ๒๖๖๓๕	[ลายมือชื่อ]	
30 ๑๒.๑๒. ๖๕	ส่งใบปลิว	ร.ร. ๒๖๖๓๕	[ลายมือชื่อ]	
๓๑ ๑๒.๑๒ ๖๕	ส่งใบปลิว	ร.ร. ๒๖๖๓๕	[ลายมือชื่อ]	
31 ๑๒.๑๒ ๖๕	ส่งใบปลิว	ร.ร. ๒๖๖๓๕	[ลายมือชื่อ]	
31 ๑๒.๑๒ ๖๕	ส่งใบปลิว	ร.ร. ๒๖๖๓๕	[ลายมือชื่อ]	
-๕-	ส่งใบปลิว	ร.ร. ๒๖๖๓๕	[ลายมือชื่อ]	

ข้อมูลเชิงสถิติการให้บริการ ประจำปีงบประมาณ พ.ศ. 2565

กลุ่มส่งเสริมการจัดการศึกษา

สำนักงานเขตพื้นที่การศึกษามัธยมศึกษาร้อยเอ็ด

ข้อมูลการเข้าใช้ระบบกำลังพล (NISPA : ระบบสารสนเทศยาเสพติดจังหวัด)  
ปีการศึกษา 1/2565 สพม.ร้อยเอ็ด

รายการ	จำนวน
ผู้บริหาร	24
ครูและบุคลากร	95
รวม	119

ข้อมูลนักเรียนจบการศึกษา ระดับชั้นมัธยมศึกษาปีที่ 3  
รอบสิ้นปีการศึกษา 2564 (ข้อมูล ณ วันที่ 30 เมษายน 2565)  
โรงเรียนในสังกัดสำนักงานเขตพื้นที่การศึกษามัธยมศึกษาร้อยเอ็ด

	ม.3 ชาย	ม.3 หญิง	รวม
นักเรียนจบชั้นมัธยมศึกษาปีที่ 3 ทั้งหมด	2,844	3,667	6,511

ข้อมูลนักเรียนจบการศึกษา ระดับชั้นมัธยมศึกษาปีที่ 6  
รอบสิ้นปีการศึกษา 2563 (ข้อมูล ณ วันที่ 30 เมษายน 2564)  
โรงเรียนในสังกัดสำนักงานเขตพื้นที่การศึกษามัธยมศึกษาร้อยเอ็ด

	ม.6 ชาย	ม.6 หญิง	รวม
นักเรียนจบชั้นมัธยมศึกษาปีที่ 6 ทั้งหมด	2,118	3,628	5,746

ข้อมูลการขออนุญาตนำนักเรียนไปนอกสถานศึกษา  
สำนักงานเขตพื้นที่การศึกษามัธยมศึกษาร้อยเอ็ด  
ในระหว่างวันที่ ๑ ตุลาคม ๒๕๖๔ – ๓๐ มิถุนายน ๒๕๖๕

ลำดับ ที่	สถานศึกษา	วันที่	สถานที่	จำนวน นักเรียน
๑	โรงเรียนหนองพอกวิทยาลัย	๑๒ – ๑๕ พฤศจิกายน ๒๕๖๔	สนามกีเลน วิลเล่ย์ สเตเดียม อำเภอปากช่อง จังหวัดนครราชสีมา	๓
๒	โรงเรียนสตรีศึกษา	๑๓ – ๑๔ พฤศจิกายน ๒๕๖๔	อิมแพ็ค เมืองทองธานี จังหวัดนนทบุรี	๒
๓	โรงเรียนพนมไพรวิทยาคาร	๒๔ – ๒๖ พฤศจิกายน ๒๕๖๔	สวนหินผางาม อำเภอหนองหิน จังหวัดเลย	๓๕
๔	โรงเรียนโพนทองพัฒนาวิทยา	๘ – ๙ ธันวาคม ๒๕๖๔	ศูนย์ศึกษาลำปาว โครงการส่งน้ำและบำรุงรักษาลำปาว เขื่อนลำปาว จังหวัดกาฬสินธุ์	๑๐๗
๕	โรงเรียนสตรีศึกษา	๘ – ๑๐ ธันวาคม ๒๕๖๔	อมรพันธ์วิลล่า รีสอร์ท และแมริออท จังหวัดระยอง	๒๐๕
๖	โรงเรียนปทุมรัตต์พิทยาคม	๗ – ๙ ธันวาคม ๒๕๖๔	สถานีวิจัยสิ่งแวดล้อมสะแกราช อำเภอมัญจาคีรี จังหวัดขอนแก่น	๖๐
๗	โรงเรียนปทุมรัตต์พิทยาคม	๑๐ – ๑๑ ธันวาคม ๒๕๖๔	เพลลาเพลลิน รีสอร์ท จังหวัดบุรีรัมย์	๕๘
๘	โรงเรียนสุวรรณภูมิวิทยาลัย	๒๒ – ๒๔ ธันวาคม ๒๕๖๔	ค่ายวิทยาศาสตร์เอเธนส์ อำเภอแกลง จังหวัดระยอง	๑๔๑
๙	โรงเรียนสตรีศึกษา	๑๙ – ๒๐ ธันวาคม ๒๕๖๔	โรงแรมบาศญาบิซ จังหวัดชลบุรี	๗๑
๑๐	โรงเรียนโพนทองพัฒนาวิทยา	๒๒ – ๒๔ ธันวาคม ๒๕๖๔	จังหวัดนครราชสีมา	๑๗๖
๑๑	โรงเรียนเสลภูมิพิทยาคม	๒๐ – ๒๒ มกราคม ๒๕๖๕	จังหวัดนครราชสีมา	๓๕
๑๒	โรงเรียนร้อยเอ็ดวิทยาลัย	๑๗ – ๑๙ มกราคม ๒๕๖๕	เกาะช้างพาราไดซ์ รีสอร์ท ตำบลเกาะช้าง อำเภอเกาะช้าง จังหวัดตราด	๖๐
๑๓	โรงเรียนร้อยเอ็ดวิทยาลัย	๒๔ – ๒๖ มกราคม ๒๕๖๕	โรงแรม Centra by Centara Cha – Am Beach Resort Hun Hn ตำบลชะอำ อำเภอชะอำ จังหวัดเพชรบุรี	๑๒๐
๑๔	โรงเรียนเสลภูมิ	๑๓ – ๑๕ มกราคม ๒๕๖๕	อำเภอสัตหีบ จังหวัดชลบุรี	๑๒๑
๑๕	โรงเรียนธวัชบุรีวิทยาคม	๒ – ๔ กุมภาพันธ์ ๒๕๖๕	ภูตะวันรีสอร์ท แอนด์แคมป์ ตำบลเสม็ด อำเภอสัตหีบ จังหวัดชลบุรี	๑๗๘



ลำดับ ที่	สถานศึกษา	วันที่	สถานที่	จำนวน นักเรียน
๑๖	โรงเรียนสตรีศึกษา	๑๙ - ๒๒ มกราคม ๒๕๖๕	Aday place resort จังหวัดระยอง	๑๐๒
๑๗	โรงเรียนสตรีศึกษา	๒๐ - ๒๒ มกราคม ๒๕๖๕	แคนดี้เฮ้าส์รีสอร์ท สัตหีบ จังหวัดชลบุรี	๑๐๘
๑๘	โรงเรียนหนองพอกวิทยาลัย	๒๑ - ๒๔ มกราคม ๒๕๖๕	เอ็ม . ซี . ซี โฮเทล ชั้น ๔ ห้างสรรพสินค้าเดอะมอลล์งามวงศ์วาน กรุงเทพมหานคร	๑๘
๑๙	โรงเรียนสุวรรณภูมิพิทยไพศาล	๑ - ๖ กุมภาพันธ์ ๒๕๖๕	ศูนย์นิทรรศการและการประชุมไบเทค บางนา กรุงเทพมหานคร	๓
๒๐	โรงเรียนหัวโทงวิทยา	๗ - ๘ มีนาคม ๒๕๖๕	เขื่อนสิรินธร อำเภอสิรินคร และอำเภอโขงเจียม จังหวัดอุบลราชธานี	๒๒
๒๑	โรงเรียนสตรีศึกษา	๒๗ กุมภาพันธ์ - ๑ มีนาคม ๒๕๖๕	เชียงใหม่ฮิลล์รีสอร์ท จังหวัดเลย	๒๐๗
๒๒	โรงเรียนเตรียมอุดมศึกษา พัฒนาการ ร้อยเอ็ด	๒ - ๔ มีนาคม ๒๕๖๕	อำเภอท่าใหม่ จังหวัดจันทบุรี	๑๔๕
๒๓	โรงเรียนหนองพอกวิทยาลัย	๒๕ - ๒๗ กุมภาพันธ์ ๒๕๖๕	TVT GREEN PARK STUDIO (สตูดิโอ ๓) เขตสะพานสูง กรุงเทพมหานคร	๑๙
๒๔	โรงเรียนหินกองวิทยาคาร	๑๔ - ๑๖ มีนาคม ๒๕๖๕	โครงการซั้งหัวมันตามพระราชดำริ อำเภอท่ายาง จังหวัดเพชรบุรี	๙๔
๒๕	โรงเรียนโพนทองพัฒนาวิทยา	๑๒ - ๑๕ มีนาคม ๒๕๖๕	ศูนย์ฝึกอบรมทรัพยากรบุคคล หน่วยบัญชาการนาวิกโยธิน อำเภอสัตหีบ จังหวัดชลบุรี , สวนนงนุช และเกาะเสม็ดสาร จังหวัดชลบุรี	๑๐๗
๒๖	โรงเรียนท่าม่วงวิทยาคม	๑๐ - ๑๒ มีนาคม ๒๕๖๕	สนามกีฬาเฉลิมพระเกียรติคลอง ๖ จังหวัดปทุมธานี	๒๕
๒๗	โรงเรียนเสลภูมิพิทยาคม	๒๔ - ๒๕ มีนาคม ๒๕๖๕	จังหวัดอุบลราชธานี	๕๓
๒๘	โรงเรียนร้อยเอ็ดวิทยาลัย	๒๑ - ๒๒ มีนาคม ๒๕๖๕	วนอุทยานผาน้ำย้อย อำเภอหนองพอก จังหวัดร้อยเอ็ด	๒๐
๒๙	โรงเรียนปทุมรัตต์พิทยาคม	๒๖ - ๒๙ มีนาคม ๒๕๖๕	คณะวิทยาศาสตร์ มหาวิทยาลัยมหาสารคาม จังหวัดมหาสารคาม	๔๕
๓๐	โรงเรียนธวัชบุรีวิทยาคม	๔ - ๗ พฤษภาคม ๒๕๖๕	สนามฟุตบอลโรงเรียนวิสุทธรังสี อำเภอท่าม่วง จังหวัดกาญจนบุรี	๓

ลำดับ ที่	สถานศึกษา	วันที่	สถานที่	จำนวน นักเรียน
๓๑	โรงเรียนศรีสมเด็จพิภพพัฒนาวิทยา	๔ - ๗ พฤษภาคม ๒๕๖๕	สนามฟุตบอลโรงเรียนวิสุทธรังษี อำเภอนาม่วง จังหวัดกาญจนบุรี	๔
๓๒	โรงเรียนศรีธวัชวิทยาลัย	๔ - ๗ พฤษภาคม ๒๕๖๕	สนามฟุตบอลโรงเรียนวิสุทธรังษี อำเภอนาม่วง จังหวัดกาญจนบุรี	๒
๓๓	โรงเรียนร้อยเอ็ดวิทยาลัย	๑๗ - ๒๐ พฤษภาคม ๒๕๖๕	แหล่งเรียนรู้ในจังหวัดจันทบุรี และกรุงเทพมหานคร	๗๑
๓๔	โรงเรียนเชียงขวัญพิทยาคม	๔ - ๗ พฤษภาคม ๒๕๖๕	โรงเรียนวิสุทธรังษี จังหวัดกาญจนบุรี	๓
๓๕	โรงเรียนขัติยะวงษา	๒๔ - ๒๗ พฤษภาคม ๒๕๖๕	แหล่งเรียนรู้ในจังหวัดกาญจนบุรี	๔๐
๓๖	โรงเรียนสกลภูมิพิทยาคม	๒๖ - ๒๙ พฤษภาคม ๒๕๖๕	สวนสยาม เขตยานนาวา กรุงเทพมหานคร	๗๒
๓๗	โรงเรียนขัติยะวงษา	๗ - ๑๐ มิถุนายน ๒๕๖๕	แหล่งเรียนรู้ในจังหวัดเพชรบุรี	๒๓
๓๘	โรงเรียนปทุมรัตต์พิทยาคม	๘ - ๑๐ มิถุนายน ๒๕๖๕	คณะวิทยาศาสตร์ มหาวิทยาลัยมหาสารคาม จังหวัดมหาสารคาม	๗๘
๓๙	โรงเรียนสตรีศึกษา	๒๓ - ๒๕ มิถุนายน ๒๕๖๕	สวนไทรโยค รีสอร์ท จังหวัดกาญจนบุรี	๑๕๔
๔๐	โรงเรียนสกลภูมิ	๒๓ - ๒๕ มิถุนายน ๒๕๖๕	อำเภอสัตหีบ จังหวัดชลบุรี	๑๗๓
๔๑	โรงเรียนสตรีศึกษา	๒๖ - ๒๙ มิถุนายน ๒๕๖๕	โรงแรมบีช บีทูบี จังหวัดระยอง	๑๐๒
๔๒	โรงเรียนเตรียมอุดมศึกษาพัฒนาการ ร้อยเอ็ด	๒๙ มิถุนายน - ๒ กรกฎาคม ๒๕๖๕	ค่ายลูกเสือวชิราวุธ อำเภอสรีราชา จังหวัดชลบุรี	๑๘
๔๓	โรงเรียนร้อยเอ็ดวิทยาลัย	๒๒ - ๒๔ มิถุนายน ๒๕๖๕	บ้านดินรีสอร์ท อำเภอน้ำเขียว จังหวัดนครราชสีมา	๒๐๒

สรุปภาพรวมการรายงานผลการรับนักเรียน ห้องปกติ

โรงเรียน	ม.1										ม.4										
	แผน		สมัคร				การคัดเลือก		รับไว้		แผน		สมัคร				การคัดเลือก		รับไว้		
	ห้อง	นักเรียน	ในเขต	นอกเขต	รวม	สัดส่วน	เข้าสอบ (คน)	เข้าจับฉลาก (คน)	ห้อง	นักเรียน	ห้อง	นักเรียน	ม.3เดิม (รับไว้แล้ว)	ม.3เดิม (สมัครใหม่)	ม.3รร.อื่น	รวม	สัดส่วน	เข้าสอบ (คน)	เข้าจับฉลาก (คน)	ห้อง	นักเรียน
45012001 วิทยาลัยบุรีวิทยาคม	4	144	125	33	158	'1 : 1.10	143	0	4	143	2	72	0	61	8	69	'1 : 0.48	54	0	2	54
45012002 จตุรพักตรพิมานรัชดาภิเษก	8	320	253	37	290	'1 : 0.91	280	0	8	280	8	320	269	14	74	357	'1 : 1.12	301	0	8	285
45012003 โคกล่ามพิทยาคม	3	120	58	22	80	'1 : 0.67	0	0	2	74	3	120	0	49	1	50	'1 : 0.42	0	0	2	55
45012004 ธงธานี	3	105	81	11	92	'1 : 0.88	0	0	3	98	3	120	0	43	7	50	'1 : 0.48	0	0	2	26
45012005 สตรีศึกษา	9	360	93	654	747	'1 : 2.08	747	0	9	360	12	480	261	46	596	903	'1 : 2.51	903	0	12	480
45012006 ศูนย์ประชาสรรค์	1	40	6	0	6	'1 : 0.15	13	0	1	13	1	40	0	15	1	16	'1 : 0.40	22	0	1	22
45012007 เตรียมอุดมศึกษาพัฒนาการ ร้อยเอ็ด	5	200	88	30	118	'1 : 0.59	164	0	5	164	4	160	0	144	35	179	'1 : 0.90	116	0	4	116
45012008 ศรีราชวิทยาลัย			0	0	0	'1 : 0.00	0	0		0	3	120	0	0	46	46	'1 : 0.00	0	0	2	46
45012009 ชัยยะวงษา	6	240	76	75	151	'1 : 0.63	0	0	6	197	5	200	31	40	73	144	'1 : 0.60	0	0	5	125
45012010 สตรีศึกษา 2	3	120	23	5	28	'1 : 0.23	28	0	2	27	2	80	0	18	1	19	'1 : 0.16	20	0	1	20

45012012 ศรีสมเด็จจิมพ์พัฒนาวิทยา	4	160	153	4	157	'1 : 0.98	0	0	4	125	4	160	27	63	91	181	'1 : 1.13	0	0	4	83
45012013 เฉลิมพระเกียรติสมเด็จพระศรีนครินทร์ร้อยเอ็ด	2	72	33	0	33	'1 : 0.46	33	0	2	33	2	72	0	42	1	43	'1 : 0.60	43	0	2	43
45012014 ม่วงลาดวิทยาการ	2	80	35	1	36	'1 : 0.45	0	0	2	34	2	80	0	19	8	27	'1 : 0.34	0	0	2	29
45012015 จังหารัฐวิริยาประชาสรรค์	3	120	41	3	44	'1 : 0.37	60	0	2	60	3	120	0	9	1	10	'1 : 0.08	45	0	2	45
45012016 เชียงขวัญพิทยาคม	3	120	69	0	69	'1 : 0.58	0	0	3	78	2	80	0	75	0	75	'1 : 0.63	0	0	2	56
45012017 พลับพลาพิทยาคม	1	40	14	0	14	'1 : 0.35	0	0	1	20	1	40	0	11	0	11	'1 : 0.28	0	0	1	10
45012018 เทอดไทยพิทยาคม	2	80	33	1	34	'1 : 0.43	0	0	2	28	1	40	0	25	1	26	'1 : 0.33	0	0	1	19
45012019 ร้อยเอ็ดวิทยาลัย	6	240	130	548	678	'1 : 2.83	559	0	6	240	11	440	455	2	675	1,132	'1 : 4.72	527	0	11	440
45012020 เมืองน้อยพิทยาคม	1	40	17	0	17	'1 : 0.43	0	0	1	17	1	40	0	12	0	12	'1 : 0.30	0	0	1	12
45022001 พนมไพรวิทยาการ	10	400	224	148	372	'1 : 0.93	372	0	9	360	9	360	231	0	114	345	'1 : 0.86	341	0	9	330
45022002 จันทบูรเบกษาอนุสรณ์	10	400	220	156	376	'1 : 0.94	0	0	8	331	10	400	0	203	124	327	'1 : 0.82	0	0	8	317
45022003 ปทุมรัตต์พิทยาคม	8	320	176	177	353	'1 : 1.10	172	165	8	305	8	320	0	190	49	239	'1 : 0.75	235	0	7	224

45022004 น้ำใสรววิทย์	2	80	20	0	20	'1 : 0.25	0	0	2	20	1	40	0	7	1	8	'1 : 0.10	0	0	1	10
45022005 หนองผึ้งวิทยาคาร	3	105	27	0	27	'1 : 0.26	0	0	1	27	2	70	0	20	3	23	'1 : 0.22	0	0	1	23
45022006 โพนสูงประชาสรรค์	2	80	60	0	60	'1 : 0.75	26	0	2	26	2	80	0	46	3	49	'1 : 0.61	0	0	2	20
45022009 กู่กาสิงห์ประชาสรรค์	1	40	22	0	22	'1 : 0.55	0	0	0	25	1	40	0	15	4	19	'1 : 0.48	0	0	0	19
45022010 เหล่าหลวงประชานุสรณ์	2	80	29	0	29	'1 : 0.36	29	0	1	29	2	80	17	0	2	19	'1 : 0.24	19	0	1	19
45022011 สุวรรณภูมิพิทยไพศาล	11	440	282	246	528	'1 : 1.20	0	0	11	438	12	480	303	0	278	581	'1 : 1.32	0	0	12	451
45022012 หัวโทนวิทยา	3	120	55	0	55	'1 : 0.46	0	0	2	55	2	80	2	27	1	30	'1 : 0.25	0	0	1	28
45022013 สุวรรณภูมิวิทยาลัย	10	400	194	96	290	'1 : 0.73	0	0	9	250	10	400	191	8	142	341	'1 : 0.85	0	0	10	320
45022014 ช้างเผือกวิทยาคม	2	80	28	1	29	'1 : 0.36	0	0	2	42	2	80	0	18	1	19	'1 : 0.24	0	0	1	20
45022015 พุ่มหลวงพลับพลาไชย	1	40	20	0	20	'1 : 0.50	0	0	1	20	1	40	0	8	0	8	'1 : 0.20	0	0	1	4
45022016 หินกองวิทยาคาร	1	40	17	0	17	'1 : 0.43	0	0	1	17	1	40	0	9	0	9	'1 : 0.23	0	0	1	9
45022017 เมืองสรวิทยา	3	120	61	44	105	'1 : 0.88	111	0	3	111	3	120	0	76	42	118	'1 : 0.98	120	0	3	120

45022018 สูงยางวิทยาประชาสรรค์	1	40	16	0	16	'1 : 0.40	0	0	1	16	1	40	13	0	2	15	'1 : 0.38	0	0	1	15
45022019 ทรายทองวิทยา	4	160	101	64	165	'1 : 1.03	0	163	4	160	4	160	0	86	18	104	'1 : 0.65	0	0	4	97
45022020 สามขาท่าหาดยาววิทยา	2	80	53	5	58	'1 : 0.73	0	0	2	58	2	80	0	36	15	51	'1 : 0.64	0	0	2	51
45022021 อาจสามารถวิทยา	6	240	212	2	214	'1 : 0.89	0	0	6	229	5	200	0	123	53	176	'1 : 0.73	0	0	5	141
45022022 หนองหมื่นถ่านวิทยา	3	120	37	0	37	'1 : 0.31	38	0	1	38	2	80	0	30	8	38	'1 : 0.32	30	0	1	30
45022024 โพนเมืองประชารัฐ 'ดร.ก่อ สวัสดิ์พาณิชย์ อนุสรณ์'	3	120	44	10	54	'1 : 0.45	0	0	2	58	2	80	0	23	0	23	'1 : 0.19	0	0	1	22
45022025 หนองฮีเจรีวิทยุ	2	80	39	1	40	'1 : 0.50	0	0	2	48	2	80	27	1	19	47	'1 : 0.59	0	0	2	30
45022026 ดูกอิ่งประชาสามัคคี	1	40	23	0	23	'1 : 0.58	0	0	1	23	1	40	2	18	0	20	'1 : 0.50	0	0	1	20
45032001 โนนชัยศรีวิทยา	2	60	49	0	49	'1 : 0.82	49	0	2	49	2	60	0	21	2	23	'1 : 0.38	23	0	2	23
45032002 เชียงใหม่ประชานุสรณ์	4	160	89	4	93	'1 : 0.58	93	0	3	93	3	120	0	62	11	73	'1 : 0.46	73	0	3	73
45032003 วังหลวงวิทยาคม	2	80	21	5	26	'1 : 0.33	26	0	2	26	2	80	0	10	1	11	'1 : 0.14	11	0	1	11
45032004 เมยวดีพิทยาคม	6	230	114	64	178	'1 : 0.77	0	0	5	145	6	230	0	102	51	153	'1 : 0.67	0	0	5	128

45032005 โพนทองพัฒนาวิทยา	12	480	468	151	<b>619</b>	'1 : 1.29	650	0	12	480	10	400	322	11	90	<b>423</b>	'1 : 0.88	447	0	10	400
45032006 โปธิ์ชัยชูปลูกัมภ์	4	160	98	4	<b>102</b>	'1 : 0.64	0	0	3	91	4	160	0	68	17	<b>85</b>	'1 : 0.53	0	0	3	75
45032007 หนองพอกวิทยาลัย	6	240	192	10	<b>202</b>	'1 : 0.84	202	0	6	202	7	280	0	133	63	<b>196</b>	'1 : 0.82	196	0	7	196
45032008 เสลภูมิพิทยาคม	12	480	447	210	<b>657</b>	'1 : 1.37	615	0	12	480	9	360	303	84	99	<b>486</b>	'1 : 1.01	0	0	9	360
45032009 โพนทองวิทยายน	6	240	116	34	<b>150</b>	'1 : 0.63	0	0	6	177	4	160	17	16	6	<b>39</b>	'1 : 0.16	0	0	4	44
45032010 ขวาววิทยาคาร	2	80	32	0	<b>32</b>	'1 : 0.40	0	0	1	23	1	40	0	16	1	<b>17</b>	'1 : 0.21	0	0	1	10
45032011 ม่วงมิตรพิทยาคม	3	120	55	7	<b>62</b>	'1 : 0.52	0	0	2	62	2	80	0	28	1	<b>29</b>	'1 : 0.24	0	0	1	29
45032012 โปธิ์แก้วประชาสรรค์	2	80	31	0	<b>31</b>	'1 : 0.39	0	0	1	31	2	80	0	35	0	<b>35</b>	'1 : 0.44	0	0	1	35
45032013 เสลภูมิ	8	320	65	32	<b>97</b>	'1 : 0.30	97	0	4	132	4	160	53	1	30	<b>84</b>	'1 : 0.26	84	0	3	87
45032014 โปธิ์ทองวิทยาคาร	3	120	79	2	<b>81</b>	'1 : 0.68	50	0	3	50	3	120	27	0	21	<b>48</b>	'1 : 0.40	40	0	3	40
45032015 ท่าม่วงพิทยาคม	3	120	16	2	<b>18</b>	'1 : 0.15	0	0	1	32	3	120	0	24	0	<b>24</b>	'1 : 0.20	0	0	2	36
45032016 คำนาดีพิทยาคม	3	120	55	0	<b>55</b>	'1 : 0.46	34	0	2	34	2	80	0	43	0	<b>43</b>	'1 : 0.36	40	0	2	40

45032017 โปธิ์ศรีสว่างวิทยา	2	80	22	1	<b>23</b>	'1 : 0.29	0	0	1	22	2	80	0	10	0	<b>10</b>	'1 : 0.13	0	0	1	14
45032018 ฝาน้ำทิพย์วิทยา	2	80	47	1	<b>48</b>	'1 : 0.60	0	0	2	52	2	80	0	41	1	<b>42</b>	'1 : 0.53	0	0	2	44



สรุปภาพรวมการรายงานผลการรับนักเรียนห้องพิเศษ

โรงเรียน	ม.1										ม.4									
	แผน		สมัคร				การคัดเลือก		รับไว้		แผน		สมัคร				การคัดเลือก		รับไว้	
	ห้อง	นักเรียน	ในเขต	นอกเขต	รวม	สัดส่วน	เข้าสอบ (คน)	เข้าจับฉลาก (คน)	ห้อง	นักเรียน	ห้อง	นักเรียน	ม.3เดิม	ม.3รร.อื่น	รวม	สัดส่วน	เข้าสอบ (คน)	เข้าจับฉลาก (คน)	ห้อง	นักเรียน
45012001 รัชบุรวิทย์วิทยา	1	36	53	16	69	'1 : 1.92	69	0	1	36	1	36	20	5	25	'1 : 0.69	38	0	1	36
45012002 จตุรพักตรพิมานรัชดาภิเษก	1	36	80	13	93	'1 : 2.58	86	0	1	36	1	36	35	12	47	'1 : 1.31	44	0	1	27
45012003 โคกล่ามพิทยาคม			0	0	0	'1 : 0.00	0	0	0	0			0	0	0	'1 : 0.00	0	0	0	0
45012004 ธงธานี	1	35	27	3	30	'1 : 0.86	30	0	1	15			0	0	0	'1 : 0.00	0	0	0	0
45012005 สตรีศึกษา	5	168	189	384	573	'1 : 3.41	572	0	5	168	7	234	190	208	398	'1 : 1.70	449	0	7	234
45012006 ดุ้่น้อยประชาสรรค์			0	0	0	'1 : 0.00	0	0	0	0			0	0	0	'1 : 0.00	0	0	0	0
45012007 เตรียมอุดมศึกษาพัฒนาการ ร้อยเอ็ด	1	35	59	23	82	'1 : 2.34	13	0	1	13	1	35	37	19	56	'1 : 1.60	15	0	1	15
45012008 ศรีธวัชวิทยาลัย			0	0	0	'1 : 0.00	0	0	0	0			0	0	0	'1 : 0.00	0	0	0	0
45012009 ชติยะวงษา			0	0	0	'1 : 0.00	0	0	0	0			0	0	0	'1 : 0.00	0	0	0	0

45012010 สตรีศึกษา 2			0	0	0	'1 : 0.00	0	0	0	0			0	0	0	'1 : 0.00	0	0	0	0
45012012 ศรีสมเด็จพัฒนาวิทยา	1	36	23	0	23	'1 : 0.64	26	0	1	19	1	36	11	2	13	'1 : 0.36	12	0	1	12
45012013 เถลิงพระเกียรติสมเด็จพระศรีนครินทร์ร้อยเอ็ด	1	36	7	0	7	'1 : 0.19	10	0	1	10	1	30	9	2	11	'1 : 0.37	9	0	1	4
45012014 ม่วงลาดวิทยาการ			0	0	0	'1 : 0.00	0	0	0	0			0	0	0	'1 : 0.00	0	0	0	0
45012015 จังหารัฐวิทยาประชาสรรค์			0	0	0	'1 : 0.00	0	0	0	0			0	0	0	'1 : 0.00	0	0	0	0
45012016 เชียงขวัญพิทยาคม			0	0	0	'1 : 0.00	0	0	0	0			0	0	0	'1 : 0.00	0	0	0	0
45012017 พลับพลาพิทยาคม			0	0	0	'1 : 0.00	0	0	0	0			0	0	0	'1 : 0.00	0	0	0	0
45012018 เทอดไทยพิทยาคม			0	0	0	'1 : 0.00	0	0	0	0			0	0	0	'1 : 0.00	0	0	0	0
45012019 ร้อยเอ็ดวิทยาลัย	6	198	642	846	1,488	'1 : 7.52	1,451	0	6	198	7	246	762	665	1,427	'1 : 5.80	1,403	0	7	246
45012020 เมืองน้อยพิทยาคม			0	0	0	'1 : 0.00	0	0	0	0			0	0	0	'1 : 0.00	0	0	0	0
45022001 พนมไพรวิทยาการ	1	36	87	54	141	'1 : 3.92	104	0	1	36	1	36	76	18	94	'1 : 2.61	54	0	1	36
45022002 จันทบูรเบกษาอนุสรณ์	1	36	46	37	83	'1 : 2.31	76	0	1	36	1	36	35	13	48	'1 : 1.33	40	0	1	22

45022003 ปทุมรัตน์พิทยาคม	2	60	105	3	108	'1 : 1.80	104	0	2	43	1	30	40	1	41	'1 : 1.37	41	0	1	30
45022004 น้ำใสวิทย			0	0	0	'1 : 0.00	0	0	0	0			0	0	0	'1 : 0.00	0	0	0	0
45022005 หนองผึ้งวิทยาคาร			0	0	0	'1 : 0.00	0	0	0	0			0	0	0	'1 : 0.00	0	0	0	0
45022006 โพนสูงประชาสรรค์			0	0	0	'1 : 0.00	0	0	0	0			0	0	0	'1 : 0.00	0	0	0	0
45022009 กู่กาสิงห์ประชาสรรค์			0	0	0	'1 : 0.00	0	0	0	0			0	0	0	'1 : 0.00	0	0	0	0
45022010 เหล่าหลวงประชานุสรณ์			0	0	0	'1 : 0.00	0	0	0	0			0	0	0	'1 : 0.00	0	0	0	0
45022011 สุวรรณภูมิพิทยไพศาล	1	36	103	63	166	'1 : 4.61	166	0	1	36	1	36	53	12	65	'1 : 1.81	31	0	1	23
45022012 หัวโตนวิทยา			0	0	0	'1 : 0.00	0	0	0	0			0	0	0	'1 : 0.00	0	0	0	0
45022013 สุวรรณภูมิวิทยาลัย	1	36	31	5	36	'1 : 1.00	0	0	1	25	1	36	35	1	36	'1 : 1.00	0	0	1	31
45022014 ช้างเผือกวิทยาคม			0	0	0	'1 : 0.00	0	0	0	0			0	0	0	'1 : 0.00	0	0	0	0
45022015 ทุ่งหลวงพลับพลาไชย			0	0	0	'1 : 0.00	0	0	0	0			0	0	0	'1 : 0.00	0	0	0	0
45022016 หินกองวิทยาคาร			0	0	0	'1 : 0.00	0	0	0	0			0	0	0	'1 : 0.00	0	0	0	0

45022017 เมืองสรวงวิทยา	1	35	18	10	28	'1 : 0.80	27	0	1	27	1	35	30	6	36	'1 : 1.03	26	0	1	26
45022018 สูงยางวิทยาประชาสรรค์			0	0	0	'1 : 0.00	0	0	0	0			0	0	0	'1 : 0.00	0	0	0	0
45022019 ทวายทองวิทยา			0	0	0	'1 : 0.00	0	0	0	0			0	0	0	'1 : 0.00	0	0	0	0
45022020 สามขาท่าหาดยาววิทยา			0	0	0	'1 : 0.00	0	0	0	0			0	0	0	'1 : 0.00	0	0	0	0
45022021 อาจสามารภวิทยา			0	0	0	'1 : 0.00	0	0	0	0			0	0	0	'1 : 0.00	0	0	0	0
45022022 หนองหมื่นถ่านวิทยา			0	0	0	'1 : 0.00	0	0	0	0			0	0	0	'1 : 0.00	0	0	0	0
45022024 โพนเมืองประชารัฐ 'ดร.ก้อ สวัสดิ์พาณิชย์ อนุสรณ์'			0	0	0	'1 : 0.00	0	0	0	0			0	0	0	'1 : 0.00	0	0	0	0
45022025 หนองฮีเจริญวิทย			0	0	0	'1 : 0.00	0	0	0	0			0	0	0	'1 : 0.00	0	0	0	0
45022026 ดูกอิ่งประชาสามัคคี			0	0	0	'1 : 0.00	0	0	0	0			0	0	0	'1 : 0.00	0	0	0	0
45032001 โนนชัยศรีวิทยา			0	0	0	'1 : 0.00	0	0	0	0			0	0	0	'1 : 0.00	0	0	0	0
45032002 เชียงใหม่ประชานุสรณ์	2	60	41	4	45	'1 : 0.75	51	0	2	46	1	35	8	2	10	'1 : 0.29	14	0	1	11
45032003 วังหลวงวิทยาคม			0	0	0	'1 : 0.00	0	0	0	0			0	0	0	'1 : 0.00	0	0	0	0

45032004 เมยวดีพิทยาคม			0	0	0	'1 : 0.00	0	0	0	0			0	0	0	'1 : 0.00	0	0	0	0
45032005 โพนทองพัฒนาวิทยา	1	36	87	28	115	'1 : 3.19	115	0	1	36	1	36	42	6	48	'1 : 1.33	48	0	1	36
45032006 โพธิ์ชัยชนูปถัมภ์			0	0	0	'1 : 0.00	0	0	0	0			0	0	0	'1 : 0.00	0	0	0	0
45032007 หนองพอกวิทยาลัย	1	36	45	2	47	'1 : 1.31	45	0	1	35	1	36	32	2	34	'1 : 0.94	34	0	1	29
45032008 เสลภูมิพิทยาคม	1	36	165	72	237	'1 : 6.58	188	0	1	36	1	36	46	14	60	'1 : 1.67	46	0	1	26
45032009 โพนทองวิทยายน			0	0	0	'1 : 0.00	0	0	0	0			0	0	0	'1 : 0.00	0	0	0	0
45032010 ขาวาวีวิทยาคาร			0	0	0	'1 : 0.00	0	0	0	0			0	0	0	'1 : 0.00	0	0	0	0
45032011 ม่วงมิตร์พิทยาคม			0	0	0	'1 : 0.00	0	0	0	0			0	0	0	'1 : 0.00	0	0	0	0
45032012 โพธิ์แก้วประชาสรรค์			0	0	0	'1 : 0.00	0	0	0	0			0	0	0	'1 : 0.00	0	0	0	0
45032013 เสลภูมิ			0	0	0	'1 : 0.00	0	0	0	0			0	0	0	'1 : 0.00	0	0	0	0
45032014 โพธิ์ทองวิทยาคาร			0	0	0	'1 : 0.00	0	0	0	0			0	0	0	'1 : 0.00	0	0	0	0
45032015 ท่าม่วงพิทยาคม			0	0	0	'1 : 0.00	0	0	0	0			0	0	0	'1 : 0.00	0	0	0	0

45032016	ค่านาคีพิทยาคม			0	0	0	'1 : 0.00	0	0	0	0			0	0	0	'1 : 0.00	0	0	0	0
45032017	โพธิ์ศรีสว่างวิทยา			0	0	0	'1 : 0.00	0	0	0	0			0	0	0	'1 : 0.00	0	0	0	0
45032018	ผาน้ำทิพย์วิทยา			0	0	0	'1 : 0.00	0	0	0	0			0	0	0	'1 : 0.00	0	0	0	0

ข้อมูลเชิงสถิติการให้บริการ ประจำปีงบประมาณ พ.ศ. 2565  
กลุ่มนิเทศ ติดตาม และประเมินผลการจัดการศึกษา  
สำนักงานเขตพื้นที่การศึกษามัธยมศึกษาร้อยเอ็ด

ข้อมูลเชิงสถิติการให้บริการ ประจำปีงบประมาณ พ.ศ. 2565

ระยะเวลา 1 ตุลาคม 2564 – 30 มิถุนายน 2565

กลุ่มนิเทศ ติดตาม และประเมินผลการจัดการศึกษา

สำนักงานเขตพื้นที่การศึกษามัธยมศึกษาร้อยเอ็ด

ที่	งานที่ให้บริการ	จำนวนครั้งที่ให้บริการ
1	การนิเทศ กำกับ ติดตามการดำเนินงานเตรียมความพร้อมในการเปิดภาคเรียนที่ 1 ปีการศึกษา 2565	60
2	การนิเทศ ติดตาม โครงการห้องเรียนสาธิตสำนักงานเขตพื้นที่การศึกษามัธยมศึกษาร้อยเอ็ด (SME)	2
3	การนิเทศ กำกับ ติดตาม ตรวจสอบสนามสอบแข่งขันนักเรียนด้านคณิตศาสตร์และวิทยาศาสตร์ ระดับประถมศึกษา และมัธยมศึกษา ในเวทีการแข่งขัน ระดับนานาชาติ ประจำปี พ.ศ. 2565	2
4	การนิเทศ ติดตามการจัดการเรียนรู้โดยใช้สื่อ นวัตกรรมการเรียนรู้แบบออนไลน์ตามแนวทางการจัดการเรียนรู้แบบ Active Learning กลุ่มสาระการเรียนรู้การงานอาชีพ	60
5	การลงพื้นที่ตรวจสอบสนามสอบการดำเนินการทดสอบทางการศึกษาระดับชาตินิยมขั้นพื้นฐาน (O-NET) ระดับชั้นมัธยมศึกษาปีที่ 3 ปีการศึกษา 2564	26
6	การนิเทศ ติดตามเชิงประจักษ์ เพื่อให้เห็นภาพจริงของการเตรียมความพร้อมในการจัดการเรียนการสอนของโรงเรียนโครงการวิทยาศาสตร์พลังสิบ เครือข่ายภาคตะวันออกเฉียงเหนือ	2
7	การนิเทศ ติดตาม ส่งเสริม และพัฒนาระบบการประกันคุณภาพภายในสถานศึกษา เพื่อการประกันคุณภาพการศึกษาตามกฎกระทรวง การประกันคุณภาพการศึกษา พ.ศ.2561	60
8	การออกตรวจเยี่ยมและให้กำลังใจนักกีฬาฟุตบอลนักเรียนรุ่นอายุ 18 ปี ชิงชนะเลิศ สำนักงานเขตพื้นที่การศึกษามัธยมศึกษาร้อยเอ็ด ประจำปี 2564 "มัธยมศึกษา สพม.ร้อย ลีคัพ 2021 ครั้งที่ 2 ประจำปี 2564"	30
9	การอบรม การพัฒนาหลักสูตรสถานศึกษานำร่อง โครงการพระราชทานอารยเกษตร สืบสาน รักษา ต่อยอดตามแนวพระราชดำริเศรษฐกิจพอเพียง ด้วย"โคก หนอง นาแห่งน้ำใจและความหวัง"	6



ที่	งานที่ให้บริการ	จำนวนครั้งที่ให้บริการ
10	การอบรมเชิงปฏิบัติการการพัฒนาทักษะการคิดขั้นสูง ในนักเรียนระดับมัธยมศึกษา ด้วยการพัฒนาด้านแบบ “เขตพื้นที่การศึกษาแห่งการเรียนรู้”	1 ครั้ง (15 โรงเรียน)
11	การอบรมเชิงปฏิบัติการการเขียนรายงานผลงานโรงเรียนวิถิพุทธ เพื่อเตรียมความพร้อมสมัครคัดเลือกเป็นโรงเรียนวิถิพุทธชั้นนำ รุ่นที่ 13 ปีการศึกษา 2565	1 ครั้ง (17 โรงเรียน)
12	การอบรมเชิงปฏิบัติการการเขียนโครงการองค์การและการเขียนรายงาน หมวด 1 - หมวด 7 เพื่อเตรียมรับการประเมินรางวัลคุณภาพ OBECQA ปี พ.ศ. 2565	1 ครั้ง (9 โรงเรียน)
13	การประชุมชี้แจงขั้นตอนการดำเนินการจัดสอบทางการศึกษาระดับชาติขั้นพื้นฐาน (O-NET) ระดับชั้นมัธยมศึกษาปีที่ 3 ปีการศึกษา 2564	1 ครั้ง (26 โรงเรียน)
14	การอบรมเชิงปฏิบัติการพัฒนาสื่อ นวัตกรรมการเรียนรู้แบบออนไลน์ ตามแนวทางการจัดการเรียนรู้แบบ Active Learning สำหรับครูกลุ่มสาระการเรียนรู้การงานอาชีพ	1 ครั้ง (60 โรงเรียน)
15	ประชุมคณะกรรมการติดตาม ตรวจสอบ ประเมินผลและนิเทศการศึกษา (ก.ต.ป.น.)	2
16	โครงการน่านมีบุ๊คส์รีดดิ้งคลับ ปีที่ 21 ประจำปี 2564 ภายใต้สโลแกน “30 ปี น่านมีบุ๊คส์ ส่งเสริมการอ่านและการเรียนรู้ตลอดชีวิต เพื่อสร้าง Active Citizen คนเก่ง คนดี รับผิดชอบต่อสังคม” สนับสนุนบริจาคหนังสือให้โรงเรียนของแต่ละสำนักงานเขตพื้นที่การศึกษา	10
17	โครงการส่งเสริมการอ่านตามรอยพระราชจริยวัตร สมเด็จพระกนิษฐาธิราชเจ้ากรมสมเด็จพระเทพรัตนราชสุดาฯ สยามบรมราชกุมารี ปีงบประมาณ 2565	7
18	มอบหนังสือพระราชทาน สารานุกรมไทยสำหรับเยาวชน เล่มที่ 42	59
19	มอบหนังสือประวัติศาสตร์ชาติไทย	60
20	การเป็นวิทยากร	43
21	การให้คำปรึกษา	257

ข้อมูลเชิงสถิติการให้บริการ ประจำปีงบประมาณ พ.ศ. 2565  
 ประจำปีไตรมาสที่ 1-3 (ระยะเวลา 1 ตุลาคม 2564 – 30 มิถุนายน 2565)  
 กลุ่มนิเทศ ติดตาม และประเมินผลการจัดการศึกษา  
 สำนักงานเขตพื้นที่การศึกษามัธยมศึกษาร้อยเอ็ด

ไตรมาสที่ 1 (1 ตุลาคม 2564 – 31 ธันวาคม 2564)	
การนิเทศ กำกับ ติดตาม	91 ครั้ง
การอบรม/ประชุม	3 ครั้ง
การเป็นวิทยากร	13 ครั้ง
การให้คำปรึกษา	87 ครั้ง
การมอบสื่อ/หนังสือ/คู่มือ/ บริการอื่น	59 ครั้ง

ไตรมาสที่ 2 (1 มกราคม 2565 – 31 มีนาคม 2565)	
การนิเทศ กำกับ ติดตาม	86 ครั้ง
การอบรม/ประชุม	3 ครั้ง
การเป็นวิทยากร	16 ครั้ง
การให้คำปรึกษา	69 ครั้ง
การมอบสื่อ/หนังสือ/คู่มือ/ บริการอื่น	10 ครั้ง

ไตรมาสที่ 3 (1 เมษายน 2565 – 30 มิถุนายน 2565)	
การนิเทศ กำกับ ติดตาม	64 ครั้ง
การอบรม/ประชุม	2 ครั้ง
การเป็นวิทยากร	14 ครั้ง
การให้คำปรึกษา	101 ครั้ง
การมอบสื่อ/หนังสือ/คู่มือ/ บริการอื่น	67 ครั้ง

ข้อมูลเชิงสถิติการให้บริการ ประจำปีงบประมาณ พ.ศ. 2565  
กลุ่มส่งเสริมการศึกษาทางไกล เทคโนโลยีสารสนเทศและการสื่อสาร  
สำนักงานเขตพื้นที่การศึกษามัธยมศึกษาร้อยเอ็ด

ข้อมูลเชิงสถิติการให้บริการ ประจำปีงบประมาณ พ.ศ. 2565  
 ประจำปีไตรมาสที่ 1-3 (ระยะเวลา 1 ตุลาคม 2564 – 30 มิถุนายน 2565)  
 กลุ่มส่งเสริมการศึกษาทางไกล เทคโนโลยีสารสนเทศและการสื่อสาร  
 สำนักงานเขตพื้นที่การศึกษามัธยมศึกษาร้อยเอ็ด

ข้อมูลสถิติการให้บริการ (ครั้ง)					
ที่	เรื่องที่ให้บริการ	ไตรมาสที่ 1 (1 ตุลาคม 2564 – 31 ธันวาคม 2564)	ไตรมาสที่ 2 (1 มกราคม 2565 – 31 มีนาคม 2565)	ไตรมาสที่ 3 (1 เมษายน 2565 – 30 มิถุนายน 2565)	รวม
1	ติดตั้ง ควบคุมการประชุมผ่านระบบวิดีโอคอนเฟอเรนซ์ (video conference)	23	19	35	77
2	การบริการให้คำปรึกษา ดูแลซ่อมอุปกรณ์คอมพิวเตอร์	78	51	93	222

ข้อมูลเชิงสถิติการให้บริการ ประจำปีงบประมาณ พ.ศ. 2565  
กลุ่มพัฒนาครูและบุคลากรทางการศึกษา  
สำนักงานเขตพื้นที่การศึกษามัธยมศึกษาร้อยเอ็ด

สรุปข้อมูลสถิติการให้บริการ ปีงบประมาณ ๒๕๖๕

กลุ่มพัฒนาครูและบุคลากรทางการศึกษา

สำนักงานเขตพื้นที่การศึกษามัธยมศึกษาร้อยเอ็ด

ที่	งานบริการ	ประจำเดือน									รวม (ครั้ง)
		ต.ค.๖๔	พ.ย.๖๔	ธ.ค.๖๔	ม.ค. ๖๕	ก.พ. ๖๕	มี.ค. ๖๕	เม.ย. ๖๕	พ.ค. ๖๕	มิ.ย. ๖๕	
๑	การขอ/ขอต่อใบอนุญาตประกอบวิชาชีพครูต่างชาติ	๘	๖	๓	๒	๘	๒๕	๖	๖	๗	๗๑
๒	การขอยุ่ต่อในราชอาณาจักรเป็นการชั่วคราวของครูชาวต่างชาติ	๗	๖	๖	๒	๘	๒๕	๖	๖	๘	๗๔
๓	การขอหนังสือรับรองเดินทางเข้าราชอาณาจักรและการตรวจลงตราประเภทคนอยู่ชั่วคราวรหัส B (ทำงาน) Non-Immigrant Visa B ของชาวต่างชาติ ประเภท ครู	-	๑	๑	-	๑	๒	-	-	๔	๖

ข้อมูลเชิงสถิติการให้บริการ ประจำปีงบประมาณ พ.ศ. 2565  
กลุ่มกฎหมายและคดี  
สำนักงานเขตพื้นที่การศึกษามัธยมศึกษาร้อยเอ็ด

# การบริการให้คำปรึกษาแนะนำเกี่ยวกับกฎหมาย



กลุ่มกฎหมายและคดี  
สำนักงานเขตพื้นที่การศึกษามัธยมศึกษาร้อยเอ็ด



รายชื่อผู้รับบริการให้คำปรึกษาและแนะนำทางกฎหมาย  
กลุ่มกฎหมายและคดี สำนักงานเขตพื้นที่การศึกษามัธยมศึกษาร้อยเอ็ด

ลำดับ ที่	ชื่อผู้รับบริการ	ตำแหน่ง/โรงเรียน/ที่อยู่	วัน/เดือน/ปี	เรื่อง	ระดับ ความพึงพอใจ*	หมายเหตุ
1	นางกานต์กิติ์ ทอมกลิ่น	นักวิชาการศึกษา อพ.	28 ม.ย. 64	เรื่อง รศ. 2 ม.ร.ท. เกียรติคุณ ทวีต / ร้อง	5	
2	นางสาวอริยมนรดา วิระชาลย์	นักบริหารงานบุคคล	26 พ.ย. 64	ปัญหาเกี่ยวกับที่เรียน	5	
3	นางพภาพล อาระวัฑฒ์	รศ. ผอ. รร. 65 ลจ. ม.ร.ท. 65	31 ม.ค. 65	ข้าราชการครู รศ. 2 อ. ก. 65	5	
4	นางอรุณศรี ทวีชัยกุล	ท.ร. 1, 1 ม.ร.ท. 65	17 มี.ค. 65	พจนานุกรมฉบับราชบัณฑิตยสถาน	5	
5	นายสมชาย ไซยคำ	รศ. 2 ผอ. รร. 65 ลจ. ม.ร.ท. 65	22 มี.ค. 65	ขรก. 2 ไม่ปฏิบัติตามคำสั่งให้เรียน อื่นเป็นกรณีพิเศษ	5	
6	นางฉวีลาภา อานนท์	ท.ร. 1, 1 ม.ร.ท. 65	30 มี.ค. 65	การชำระหนี้ของลูกหนี้		
7	นางสุภาวดี รอนใจ	รศ. 2 ผอ. รร. 65 ลจ. ม.ร.ท. 65	18 เม.ย. 65	คู่พิพาทไม่ตรงกว่า ท.ร. 1 อ. 65 ท.ร. 1 อ. 65	5	
8	นางสุภาวดี รอนใจ	รศ. 2 ผอ. รร. 65 ลจ. ม.ร.ท. 65	3 เม.ย. 65	ท.ร. 1 อ. 65 เป็นรองผู้อำนวยการ ด้วยเหตุอื่น	5	
9	นางสาวกนิษฐา อธิภาณี	รศ. 2 ผอ. รร. 65 ลจ. ม.ร.ท. 65	26 พ.ค. 65	กรณียื่นขอรับโอนโรงเรียนลูกจอก	5	

\*ระดับความพึงพอใจ 1=น้อยที่สุด, 2=น้อย, 3=ปานกลาง, 4=มาก, 5=มากที่สุด

รายชื่อผู้รับบริการให้คำปรึกษาและแนะนำทางกฎหมาย  
กลุ่มกฎหมายและคดี สำนักงานเขตพื้นที่การศึกษามัธยมศึกษาร้อยเอ็ด

ลำดับที่	ชื่อผู้รับบริการ	ตำแหน่ง/โรงเรียน/ที่อยู่	วัน/เดือน/ปี	เรื่อง	ระดับความพึงพอใจ*	หมายเหตุ
10	ดร.มนตรีคุณ วิถี	ข้าราชการชำนาญ	24/ม.ย./65	เรื่องเงินกู้ประกันศพ.พ.ด	ระดับ 5	ดีมาก

\*ระดับความพึงพอใจ ๑=น้อยที่สุด, ๒=น้อย, ๓=ปานกลาง, ๔=มาก, ๕=มากที่สุด

ข้อมูลเชิงสถิติการให้บริการ ประจำปีงบประมาณ พ.ศ. 2565  
หน่วยตรวจสอบภายใน  
สำนักงานเขตพื้นที่การศึกษามัธยมศึกษาร้อยเอ็ด

OIT ข้อ 015 สรุปข้อมูลเชิงสถิติการให้บริการ

หน่วยตรวจสอบภายใน สำนักงานเขตพื้นที่การศึกษามัธยมศึกษาร้อยเอ็ด

ปีงบประมาณ พ.ศ.2565 (เพียงวันที่ 30 มิถุนายน 2565)

ลำดับที่	งานบริการ	ไตรมาสที่ 1(ต.ค.64-ธ.ค.64)		ไตรมาสที่ 2(ม.ค.65 - มิ.ค.65)		ไตรมาสที่ 3 (เม.ย.65- มิ.ย.65)		ไตรมาสที่ 4 (ก.ค.65-ก.ย.65)		รวมทั้งสิ้น	
		ผลผลิต	หน่วยนับ	ผลผลิต	หน่วยนับ	ผลผลิต	หน่วยนับ	ผลผลิต	หน่วยนับ	ผลผลิต	หน่วยนับ
1	ตรวจสอบการบริหารงานการเงิน การบัญชีและสินทรัพย์ (งวด 1/2565)	-		13.00	โรงเรียน	-	-	-	-	13.00	โรงเรียน
2	ตรวจสอบการบริหารงานการเงิน การบัญชีและสินทรัพย์ (งวด 2/2565)	-		-	-	15.00	โรงเรียน	-	-	15.00	โรงเรียน
3	ตรวจสอบการใช้จ่ายค่าสาธารณูปโภค ของสพม.รอ และโรงเรียนในสังกัด	1.00	งาน	1.00	งาน	-	งาน	-	-	2.00	งาน
4	ตรวจสอบการดำเนินงานโครงการให้ความช่วยเหลือภาระค่าใช้จ่ายด้านการศึกษา	-		10.00	โรงเรียน					10.00	โรงเรียน
5	งานบริการให้คำปรึกษาโรงเรียนในสังกัด										
	5.1 กรณีให้คำปรึกษาที่ สพม.รอ.	1.00	โรงเรียน	-	-	4.00	โรงเรียน	-	-	5.00	โรงเรียน
	5.2 กรณีให้คำปรึกษาทางโทรศัพท์และแอปพลิเคชันไลน์	5.00	โรงเรียน	10.00	โรงเรียน	12.00	โรงเรียน			27.00	โรงเรียน
	<b>รวม</b>	<b>7.00</b>		<b>34.00</b>		<b>31.00</b>		<b>-</b>		<b>72.00</b>	

